

1

STYLE : 30GC205  
 COLOR : 01  
 SIZE : 44-50  
 PRICE : 345.00  
 DESCRIPTON 1 : T-SHIRT  
 REMARK : 10 15NOV-31JAN

今シーズン、マルジェラのインスパイアモチーフのひとつである”折り目”を、グラフィックとしてプリントしたVネックTシャツ。薄いグレージュ生地に、”折り目”をプリントしたTシャツは、”折り目”を格子柄のように見せ、全体のシルエットをシャープに映し出す。フロント&バックにプリントを施したTシャツは、1枚で着ても十分な存在感。リブ部分にもプリントがほどこされ、手間ひまをかけてつくられたことが功もし出される。1枚のTシャツながら、高級感が漂う1着。



NO PHOTO

2

STYLE : 30FB015  
 COLOR : BLACK 90  
 SIZE : 44-48  
 PRICE : 525.00  
 DESCRIPTON 1 : VEST  
 REMARK : 10 15NOV-31JAN

ボタンを留めればタキシードベスト、ボタンをはずせば、ボタンホール部分が内側に折り込まれスリムなベストに……と、2通りの表情とボリュームを楽しめる。Tシャツに軽く羽織る時はボタンを外し、ジャケットのインナーに、Vゾーンのアクセントに着たい時にはボタンを留めて、と様々な着こなしに活躍してくれる。薄手のウール素材なので、季節を問わずコーディネートすることができる着まわし率の高い1着。着丈が短いので、体型を問わず、上品なトレンド感を演出できる。



NO PHOTO

3

STYLE : 30DL106  
 COLOR : WHITE 11  
 SIZE : 44-48  
 PRICE : 315.00  
 DESCRIPTON 1 : S/S SHIRT  
 REMARK : 10 15NOV-31JAN

肌なじみのよいサンドペーージュのシャツは、春夏のコーディネートに欠かせない1着。エクストラファブリック(寸法よりも大きめの生地を使用する)の手法を用いた衿やポケット部分は、独特のシワが生まれ、マルジェラらしい知的なアクセントに。袖部分は切りっぱなしにしてフリンジ加工させてあり、ナチュラル風合いのデコレーションを楽しめる。雰囲気はあるのに、やりすぎを感じさせない、粋なアクセント。ウオッシュ加工してある薄手のコットンシャツは、着やすく初めて袖を通した瞬間から、何年も着たような馴染みのよさを与えてくれる。



NO PHOTO

4

STYLE : 30GC211  
 COLOR : WHITE 10  
 SIZE : 46-52  
 PRICE : 265.00  
 DESCRIPTON 1 : PRINT T-SHIRT  
 REMARK : 10 15NOV-31JAN

今シーズンのテーマのひとつ”スモーク”をモチーフにした、グラフィックTシャツ。フロントの衿部分から裾に向けて、大胆に施された絵柄はシンプルながら、インパクトがあり、Tシャツながら1枚で着ても、印象的な着こなしを約束してくれる。フロント部分に縦長でプリントを施してあるので、ジャケットやカーディガンを着た時に、美しく柄が現れる。顔周りがシャープに見えるマルジェラ得意のVネック。



NO PHOTO

5

STYLE : 30AM098

COLOR : BLACK 90

SIZE : 44.46

PRICE : 2,395.00

DESCRIPTON 1 : BLOUSON

REMARK : 10 15NOV-31JAN

柔らかなラムスウェードに、繊細なカットワークを施した贅沢なブルゾン。表面にディテールを効かせているため、他の部分のデザインは極力シンプルに仕上げている。袖口や裾部分にリブなどを効かせず、全体的にドレスシーな印象。柔らかく、しなやかなジャケットは、年齢を問わず着用可能。春、秋はスラックスとも相性よく、ドレスシーに楽しむことも可能。盛夏にはTシャツやポロシャツをインして、ショートパンツなどとも着こなせる。クラシックにも、カジュアルにも楽しめる。



NO PHOTO

6

STYLE : 30AM098

COLOR : LIGHT GRAY 91

SIZE : 44

PRICE : 2,395.00

DESCRIPTON 1 : BLOUSON

REMARK : 10 15NOV-31JAN

柔らかなラムスウェードに、繊細なカットワークを施した贅沢なブルゾン。ソフトなイメージのグレーは、カットワークのディテールがより分かりやすい。着ていくうちに、カットワークの周りに味わい効も出される。表面にディテールを効かせているため、他の部分のデザインは極力シンプル。袖口や裾部分にリブなどを効かせず、ドレスシーな印象。柔らかく、しなやかなジャケットは、年齢を問わず着用可能。春、秋はスラックスとも相性よく、ドレスシーに楽しむことも可能。盛夏にはTシャツやポロシャツをインして、ショートパンツなどとも着こなせる。クラシックにも、カジュアルにも楽しめる。

色違い(ライトグレー)



NO PHOTO

7

STYLE : 30KA151

COLOR : GRAY 92

SIZE : 44

PRICE : 425.00

DESCRIPTON 1 : PANTS

REMARK : 10 1JAN-28FEB

マルジェラが開発した名品”アナトミックパンツ”。人体の構造を研究して裁断されたパンツは、脱いでいる状態の時は、脚の形が丸く湾曲した不思議なシルエットだが、履くと脚の形に自然にフィットし、まっすぐな美しいシルエットを作る。わかりやすい飾りは特に無いが、シルエットの美しさ、素材感だけで充分にクオリティの高さを主張する1本。



NO PHOTO

8

STYLE : 30KA151

COLOR : NAVY 89

SIZE : 44-48

PRICE : 425.00

DESCRIPTON 1 : PANTS

REMARK : 10 1JAN-28FEB

マルジェラが開発した名品”アナトミックパンツ”。人体の構造を研究して裁断されたパンツ。履いていない時は、両足の形が湾曲し円形を描くシルエットだが、履くと脚の形に自然にフィットし、まっすぐな美しいシルエットを作る。わかりやすい飾りは特に無いが、シルエットの美しさ、素材感のみで、充分にクオリティの高さを語る1本。上品なネイビーは、白いシャツやTシャツはもちろん、グレーやパステルなどの中間色にも馴染む、春夏に欠かさないアイテムになるはず。



NO PHOTO

9

STYLE : 30DL108

COLOR : WHITE 10

SIZE : 44-50

PRICE : 445.00

DESCRIPTON 1 : SHIRT

REMARK : 10 1JAN-28FEB

夏らしい薄手の生地、シャドウストライプを効かせたシャツ。細かいドット、大きめのドット2種類を用いたステッチで規則的なストライプ模様を描いている。アトミックパンツ等をボトムにあわせ、袖をロールアップして、さらりと着るだけで、独特の雰囲気演出することができる。主張しすぎないのに、着る人それぞれの個性を演出してくれる1枚。中にTシャツやタンクトップを合わせて羽織ってもよい。裾をアウトして着ると、生地の特ツラックスした素材感をより活かして、力の抜けたリッチなカジュアルスタイルに着こなせる。(若干タイトフィットなので、いつもよりサイズ大きめをセレクトすることを勧めます)



NO PHOTO

10

STYLE : 30DL108

COLOR : LIGHT BLUE 84

SIZE : 46.48

PRICE : 445.00

DESCRIPTON 1 : SHIRT

REMARK : 10 1JAN-28FEB

夏らしい薄手の生地、シャドウストライプを効かせたシャツ。爽やかなブルーの生地、小さなドット、大きなドットの2種類でステッチした、リズムのあるシャドウストライプ。白やベージュやカーキといった、明るいナチュラルカラーもしくは、ネイビーやグレーのアトミックパンツとも上品にマッチする。アトミックパンツ等をボトムにあわせ、袖をロールアップして、さらりと着るだけで、独特の雰囲気演出することができる。主張しすぎないのに、着る人それぞれの個性を演出してくれる1枚。中にTシャツやタンクトップを合わせて羽織ってもよい。裾をアウトして着ると、生地の特ツラックスした素材感をより活かして、力の抜けたリッチなカジュアルスタイルに着こなせる。(若干タイトフィットなので、いつもよりサイズ大きめをセレクトすることをお勧めします)



NO PHOTO

色違い(ライトブルー)

11

STYLE : 30GC185

COLOR : BLACK+JERSEY BLACK 90

SIZE : 46-50

PRICE : 245.00

DESCRIPTON 1 : DESIGN T-SHIRT

REMARK : 10 1JAN-28FEB

シンプルなTシャツのポケット〜衿に、黒いリボンを施した独創的な1枚。リボンをフロントに垂らしたり、背中部分に回したりと、2通りの楽しみ方ができる。着た時、リボンがボディにほどよくフィットするので、前身ごろ、もしくは後ろ身ごろに、黒い1本のラインが大胆に描かれたようなデザインになる。黒地に黒いリボンは、控えめながら、渋さが光るアクセント。



NO PHOTO

12

STYLE : 30GC185

COLOR : GRAY MELANGE+JERSEY BLACK 92

SIZE : 46-50

PRICE : 245.00

DESCRIPTON 1 : DESIGN T-SHIRT

REMARK : 10 1JAN-28FEB

シンプルなTシャツのポケット〜衿に黒いリボンを施した独創的なデザイン。リボンをフロントに垂らしたり、背中部分に回したりと、2通りの楽しみ方ができる。着た時、リボンがボディにほどよくフィットし、前身ごろ、又は後ろ身ごろに、黒い1本のラインが大胆に描かれたようなデザインになる。グレー地に黒いリボンは、大胆なデザインのシャープなアクセントが冴える1枚。



NO PHOTO

13

STYLE : 30AM101

COLOR : LIGHT GRAY 91

SIZE : 44-48

PRICE : 2,475.00

DESCRIPTON 1 : BLOUSON

REMARK : 10 1JAN-28FEB

マルジェラの名品ライダーズジャケット。今シーズンは、アンティーク加工を施したレザーを使用し、味わい深い、落ち着いた色みのグレーレザーを使用。後ろ身頃にのちほどに、切り替えしを施し、ウエスト位置を高めに見せているので、着用した際に腰の位置が高く見える。黒よりも、ソフトで上品な雰囲気着られる。ボトムに白やベージュなどをあわせれば、明るくドレスリーな雰囲気着ることができる。



NO PHOTO

14

STYLE : 30AM089

COLOR : NAVY 89

SIZE : 44.46

PRICE : 1,945.00

DESCRIPTON 1 : BLOUSON

REMARK : 10 1JAN-28FEB

深いナイトブルーが、スポーティなナイロン素材ながらシックな印象のブルゾン。ライナーにコットンを使用しているため、夏の間も着用時の肌触りがよい。フロント部分に大胆にデザインされた2箇所のポケット、上腕部分のポケットがアクセント。ナイトブルーに曲線を描くファスナーの金属の硬質な質感が、シャープなアクセントに。



NO PHOTO

15

STYLE : 30GC207

COLOR : WHITE PRINTED VIOLET 10

SIZE : 46-50

PRICE : 215.00

DESCRIPTON 1 : PRINT T-SHIRT

REMARK : 10 1JAN-28FEB

春夏にぴったりな、ピンクとパープルの間色のTシャツ。フロント部分に、指紋プリントを大胆にデザインしたTシャツ。白いペイントを用いてグラフィックを描いているので、個性的ながら爽やかな印象。

色違い(白)



NO PHOTO

16

STYLE : 30GC207

COLOR : DARK GREY 92

SIZE : 46-50

PRICE : 215.00

DESCRIPTON 1 : PRINT T-SHIRT

REMARK : 10 1JAN-28FEB

春夏のベーシックアイテムに最適なグレーのグラフィックTシャツ。グレーのTシャツのフロントに、指紋プリントを大胆にデザインした、アート性の高いグラフィックTシャツ。グレー地にブラックのグラフィックが、ワイルドで男っぽい雰囲気。モノトーンのボトムを合わせればクールな着こなしに。ベストを合わせても。



NO PHOTO



17

STYLE : 30BN104

COLOR : GRAY 92

SIZE : 44.46

PRICE : 975.00

DESCRIPTON 1 : JACKET

REMARK : 10 1JAN-28FEB

くすんだグレーがシックな、コットンビスコース素材のジャケット。シャリ感のある生地が、グレーを涼しげに見せてくれる。ライナーを用いず一枚で仕立てられているので、非常に軽く、盛夏でも快適に着用することができる。白いTシャツやポロシャツを合わせて、サラリと着こなせば、上品でドレッシェな印象に。



NO PHOTO

18

STYLE : 30KA145

COLOR : GRAY 92

SIZE : 44-48

PRICE : 495.00

DESCRIPTON 1 : PANTS

REMARK : 10 1JAN-28FEB

30BN104のジャケットと同素材のパンツ。くすんだグレーがシックな、コットンビスコース素材のジャケット。シャリ感のある生地が、グレーを涼しげに見せてくれる。ストレートのスリムフィット。センタープレスを活かしているため、履いた時のシルエットが、まっすぐキレイに見える。裏地を使用していないので、夏場もサラリとした着心地。



NO PHOTO

19

STYLE : 30GP089

COLOR : GRAY MELANGE 96

SIZE : 46.48

PRICE : 345.00

DESCRIPTON 1 : SWEAT

REMARK : 10 1JAN-28FEB

“マグショット”(犯罪者が顔写真を撮影する際、名前などの自己データを記し、首から下げるボード)を、グラフィックした、アイロニカルなアイデアがマルジェラらしいスウェットTシャツ。柔らかい風合いの上質なフレンチテリーコットンを使用。身幅はタイト目だが、生地の伸びがよく、美しくボディにフィットする。



NO PHOTO

20

STYLE : 30GC208

COLOR : WHITE 10

SIZE : 46-52

PRICE : 215.00

DESCRIPTON 1 : T-SHIRT

REMARK : 10 1JAN-28FEB

“マグショット”(犯罪者が顔写真を撮影する際、名前などの自己データを記し、首から下げるボード)を、グラフィックした、アイロニカルなアイデアがマルジェラらしいTシャツ。襟ぐりのリブ部分にも、チェーンのプリントが映りこむラフな演出にデザインの粋を感じさせる。襟ぐりを若干大きめに取っており、顔周りがすっきりと見える。

色違い(白)

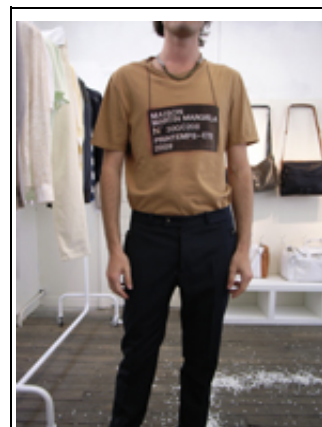

21

STYLE : 30HA202

COLOR : LIGHT BLUE+BLUE 02

SIZE : S.M

PRICE : 595.00

DESCRIPTON 1 : KNIT

REMARK : 10 1JAN-28FEB

ダークネイビーと明るいネイビーをコンビ使いにした色合わせは、アクティブながら上品でシック。前身ごろ全体的に、斜めに入れられたボーダーは、ニットの表面に動きをもたらし、クラシックな印象のアイテムながら、グラフィカルで高いデザイン性を感じさせる。ボーダーに動きがあるので、ボタンを留めた時と、ボタンを外して羽織った時の印象が大きく変わり、着こなしを遊べる1着。



NO PHOTO

22

STYLE : 30GC192

COLOR : LIGHT BLUE 87

SIZE : 46-50

PRICE : 275.00

DESCRIPTON 1 : T-SHIRT

REMARK : 10 1FEB-15MAR

今シーズン、マルジェラのテーマのひとつ”スモーク”をフューチャーさせたTシャツ。白地のTシャツにブルーをスモークさせて着色した、独特な風合い。右肩部分のみ色を濃く残し、そこから広がるグラデーションがアクセントに。縫い目部分の色みが濃くなり、味わい深いディテールとして楽しめる。染めを用いるよりも、色味に透明感があり、普段、色ものを気兼ねなく色を楽しむことができる。明るい色みのトップスに挑戦したい！という人にオススメ。襟ぐりと袖口のリブ部分には、もともと色が着いた生地を使用しているが、その部分にもスモークを効かせたことで、美しいグラデーションが。



NO PHOTO

23

STYLE : 30GC191

COLOR : LIGHT GRAY 92

SIZE : 46-50

PRICE : 295.00

DESCRIPTON 1 : L/S T-SHIRT

REMARK : 10 1FEB-15MAR

今シーズン、マルジェラのテーマのひとつ”スモーク”をフューチャーさせたロングスリーブTシャツ。白地のTシャツにグレーをスモークさせて着色した、独特な風合い。右肩部分のみ色を濃く残し、そこから広がるグラデーションがアクセントに。縫い目部分の色みが濃くなり、味わい深いディテールとして楽しめる。襟ぐりと袖口のリブ部分には、もともと色が着いた生地を使用しているが、その部分にもスモークを効かせたことで、趣きの異なる美しいグラデーションが。従来のグレーTシャツより、色のグラデーションが立体感をもたらすので、モトーンのベストやスカーフといった、リズムを与えてくれるアイテムとの組み合わせが映える。単なるロングスリーブTシャツに終わらない個性を持つ1枚は、ユニークな着こなしを提供してくれるはず。



NO PHOTO

24

STYLE : 30LA003

COLOR : GRAY 97

SIZE : 44-48

PRICE : 475.00

DESCRIPTON 1 : PANTS

REMARK : 10 1FEB-15MAR

今シーズン、マルジェラのテーマのひとつ”スモーク”をフューチャーさせたデニム。ホワイトデニムにグレーをスモークさせて着色した、独特な風合い。デニムはストレッチスリム。縫い目周辺の、生地が厚くなった部分が白く浮き上がり、独特なアクセントに。染めを用いるよりも、色味に透明感があり、従来のグレーのパンツより、更に着こなしのバリエーションが広がる。モトーンはもちろん、ピンクや水色、黄色といった、明るめのカラーとも相性がよい。



NO PHOTO

25

STYLE : 30DL061

COLOR : RED 52

SIZE : 44-50

PRICE : 395.00

DESCRIPTON 1 : SHIRT

REMARK : 10 1FEB-15MAR

今シーズン、マルジェラのテーマのひとつ”スモーク”をフューチャーさせたTシャツ。白いシャツにピンクをスモークさせて着色した、独特な風合い。縫い目部分の濃くなった色が、味わい深いディテールとして楽しめる。染めを用いるよりも、色味に透明感があり、気兼ねなく色を楽しむことができる。ピンクに挑戦したい！という人にオススメ。薄いピンクのグラデーションが全体に広がり、立体感が生まれ、シワも美しく馴染む。



NO PHOTO

26

STYLE : 30GC203

COLOR : DARK GRAY/BEIGE 94

SIZE : 46-50

PRICE : 335.00

DESCRIPTON 1 : PRINT T-SHIRT

REMARK : 10 1FEB-15MAR

一見、グラデーションを効かせたプリントのように見えるが、ナイロン×コットンのグレーTシャツに、激しい荒いを掛け、グレーの生地がはがれたような、フェイクダメージ加工。はがれた部分から、優しい色みのベージュのニットが、ダメージを優しい雰囲気、ニット素材に残った毛玉をプリントのように活かした、独創的な1枚。薄手のニット素材なので、ボディに美しくフィットする。



NO PHOTO

27

STYLE : 30GC209

COLOR : WHITE PRINTED BEIGE 10

SIZE : 46-50

PRICE : 215.00

DESCRIPTON 1 : PRINT T-SHIRT

REMARK : 10 1FEB-15MAR

今シーズンのマルジェラのテーマ”紙ふぶき”をフューチャーしたTシャツ。水玉を全体に散らして、数字の「10」を模ったグラフィックのTシャツ。白地にベージュで描かれた紙ふぶきは水玉のようで、上品な仕上がりが。不規則に散らばるデザインが、シンプルながら独創的で、1枚で着ただけでも、エッジの効いた着こなしを演出してくれる。



NO PHOTO

28

STYLE : 30GC210

COLOR : WHITE PRINTED BEIGE 10

SIZE : 46-50

PRICE : 215.00

DESCRIPTON 1 : PRINT T-SHIRT

REMARK : 10 1FEB-15MAR

今シーズンのマルジェラのテーマ”紙ふぶき”をフューチャーしたVネックTシャツ。紙ふぶきを肩部分に散らしたグラフィックTシャツ。白地にベージュで描かれた水玉プリントのような紙ふぶきは目立ちすぎず上品な仕上がりが。不規則に散らばるデザインは、シンプルながら独創的で、1枚で着ただけでも、エッジの効いた着こなしを演出してくれる。



NO PHOTO

色違い(ベージュ)

29

STYLE : 30GC210

COLOR : LIGHT GREEN PR. BEIGE 62

SIZE : 46.48

PRICE : 215.00

DESCRIPTON 1 : PRINT T-SHIRT

REMARK : 10 1FEB-15MAR

今シーズンのマルジェラのテーマ”紙ふぶき”をフューチャーしたVネックTシャツ。紙ふぶきを肩部分に散らしたグラフィックTシャツ。爽やかなペパーミントグリーンにページで描かれた水玉のような紙ふぶきは、上品な仕上がりに。不規則に散らばるデザインが、シンプルながら独創的で、1枚で着ただけでも、エッジの効いた着こなしを演出してくれる。紙ふぶきの散り方が上品なので、ジャケットやカーディガンにインしても、柄がフロント部分を邪魔せず、シンプルに着こなせる。



NO PHOTO

30

STYLE : 30AM096

COLOR : DARK GRAY 94

SIZE : 46-50

PRICE : 585.00

DESCRIPTON 1 : BLOUSON

REMARK : 10 1FEB-15MAR

ダークネイビーに、ダークグレイのレザーで、肩部分、ポケットのトリム、襟ぐり部分に、アクセントを効かせたナイロンブルゾン。大胆な配色ながら、落ち着きのあるシックな色合いなので、単色のアイテムを着るような感覚で、コーディネートすることができる。リブ部分は、レザーにあわせた色のリブで仕上げ、色の統一感をキープ。身幅はスリムフィット。素材が軽くて心地抜群。



NO PHOTO

31

STYLE : 30GC212

COLOR : WHITE PRINTED BLACK 10

SIZE : 46-54

PRICE : 215.00

DESCRIPTON 1 : PRINT T-SHIRT

REMARK : 10 1FEB-15MAR

1シーズンに1着は必要な白Tシャツ。どんな服にも、どんなスタイルにも、合わせやすい白地に黒のグラフィックが鮮やか。立体的なディスコ風タイポグラフィを用いて、ジョークを効かせたロゴを描いた、シンプルながら、存在感のあるTシャツ。文字が大きく、センターに集まっているので、着用時のシルエットがひきしまつて見える。



NO PHOTO

32

STYLE : 30GC099

COLOR : LIGHT GRAY 101

SIZE : S-XL

PRICE : 70.00

DESCRIPTON 1 : PRINT T-SHIRT

REMARK : 10 1FEB-15MAR

毎年購入しているマルジェラファンもいるという名盤Tシャツ”AIDS Tシャツ”。今シーズンは少し明るめのグレーTシャツに、メタリックシルバーでロゴを施し、クールな印象。今季よりTシャツの素材にウオッシュ加工をほどこし、ソフトに、気やすく進化。





33

STYLE : 28HA079

COLOR : LIGHT PINK 52

SIZE : S-L

PRICE : 475.00

DESCRIPTON 1 : KNIT

REMARK : 14 15NOV-JAN31

上質なカシミアを用いた、薄手のサマーニット。ハイゲージで編まれたニットだからこそ表現できる、クリーミーな質感。肩の部分だけ、袖部分と同じ編み方にし、パネルを入れたようなデザインにしたことで、肩部分を立体的に、肉感的に見せてくれる。スウェードのパッチがアクセント。顔映りを華やかに見せる、明るい薄ピンク。



34

STYLE : 28HA068

COLOR : NAVY BLUE 89

SIZE : S.M

PRICE : 595.00

DESCRIPTON 1 : KNIT

REMARK : 14 1JAN-28-FEB

ハイゲージで編まれた、ウール素材のサマーポロニット。ボタンがなく、襟ぐりのVゾーンから、襟にかけてを立体的に編み上げ、柔らかなニットなのに、襟部分が緩やかに立つデザインで、顔周りをシャープに見せる。袖付け部分〜肩部分にリブを効かせており、肩まわりを立体的に見せ、美しいボディラインに。春先はスラックス、夏場はショートパンツを合わせ、上品な夏のカジュアルスタイルに。

色違い(ネイビーブルー)



NO PHOTO

35

STYLE : 28HA054

COLOR : DARK PINK 53

SIZE : S.M

PRICE : 545.00

DESCRIPTON 1 : KNIT

REMARK : 14 1JAN-28-FEB

ピンクにスモークがかかったような、薄いラベンダーのような色み。デニムやスウェード、レザーなどの色合いと相性が抜群。太さ違いで仕付けられた、襟ぐりのリブがさり気ないアクセント。後ろ身ごろの肩部分をリブ編みで処理しフィット感を高めて、ボディラインを美しく見せる。



NO PHOTO

36

STYLE : 28AM049

COLOR : DARK GRAY 94

SIZE : 46.48

PRICE : 1,045.00

DESCRIPTON 1 : BLOUSON

REMARK : 14 1JAN-28-FEB

落ち着きのある、グレーがかかったブラウンのコットン素材のブルゾン。番手の細い糸を使用しているため、ツルリとした上品なツヤがある。肩〜袖を切り返さず、1枚の布で裁断しているため、袖付け部分がプカプカせず、肩部分にフィットし、美しいラインに。布を折って重ねた、大きめのフラップがアクセント。



NO PHOTO